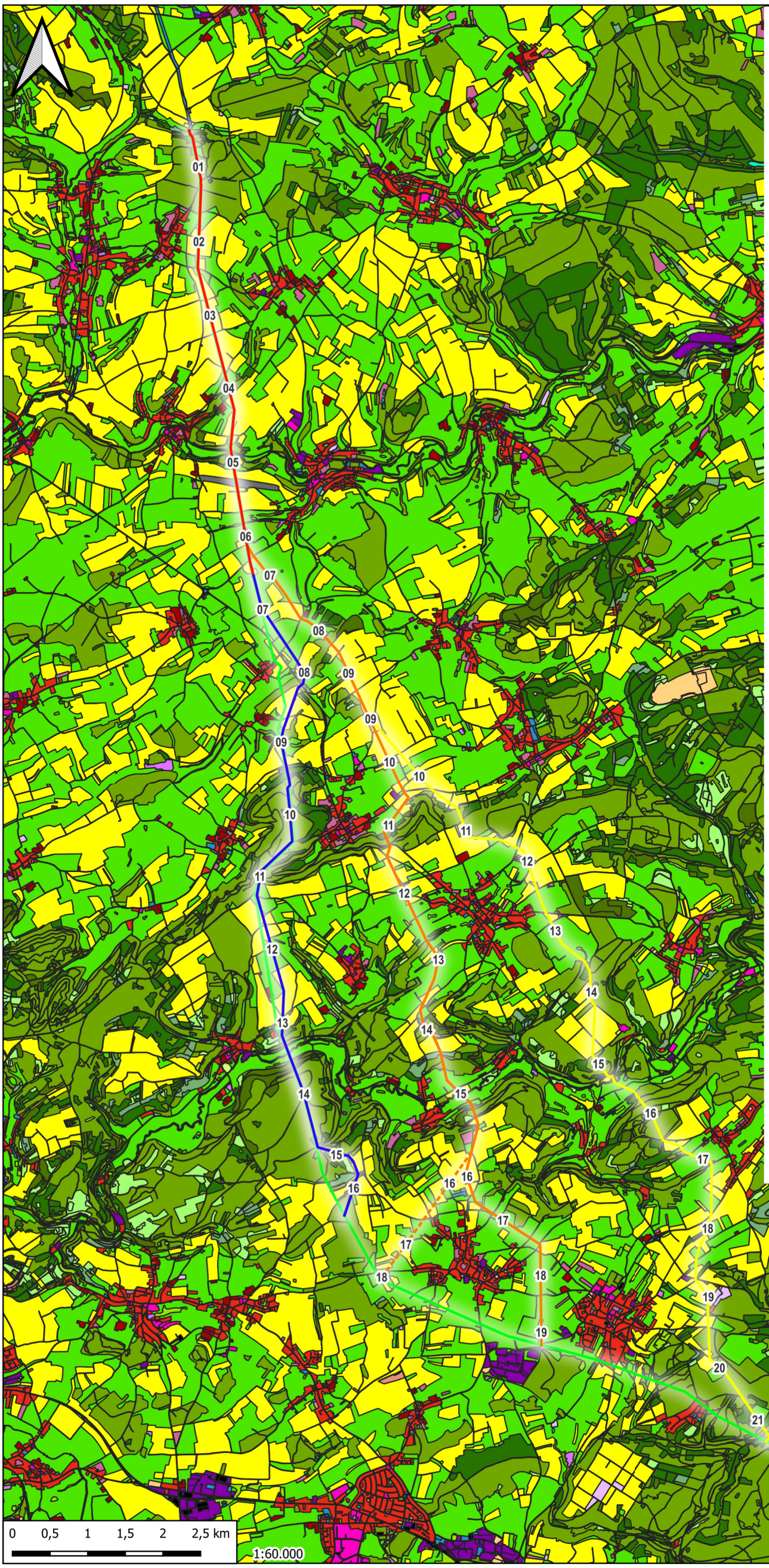

Legende Landnutzung

landnutzung

- Landwirtschaft - Ackerland
- Landwirtschaft - Grünland
- Landwirtschaft - Sonderkultur - Obstbäume
- Landwirtschaft - Sonderkultur - Streuobstwiese
- Landwirtschaft - Sonderkultur - sonstige
- Wald - Kahlschlag
- Wald - Waldblock - Nadelwald
- Wald - Waldblock - Laubwald
- Wald - Waldblock - Mischwald
- Wald - Waldblock - junger Wald
- Natürliche Fläche - Gebüsch
- Natürliche Fläche - Grünland
- Natürliche Fläche - Heide
- Natürliche Fläche - Feuchtgebiet
- Siedlung - Baustelle
- Siedlung - öffentliche Infrastruktur - Friedhof
- Siedlung - öffentliche Infrastruktur - sonstige öffentliche Einrichtung
- Siedlung - öffentliche Infrastruktur - Parkanlage
- Siedlung - öffentliche Infrastruktur - öffentlicher Platz
- Siedlung - Industrie und Gewerbe
- Siedlung - landwirtschaftliche Infrastruktur
- Siedlung - Wohngebiet
- Siedlung - soziale, militärische, kulturelle und sonstige Einrichtungen
- Siedlung - städtische Brachfläche und Industriebrache
- Siedlung - Sport und Freizeit - Campingplatz
- Siedlung - Sport und Freizeit - sonstige Freizeiteinrichtung
- Siedlung - Sport und Freizeit - sonstige Sporteinrichtung
- Siedlung - technische Infrastruktur - Abbaufläche, Tagebau
- Siedlung - technische Infrastruktur - Versorgung (Produktion und Entsorgung)
- Transport - Flugverkehr - Sport und Freizeit
- Transport - Parkplatz
- Transport - Bahninfrastruktur
- Transport - Straße - bedeutende Straße
- Transport - Straße - ländliche Straße
- Wasser - künstliches Fließgewässer
- Wasser - natürliches Fließgewässer
- Wasser - künstliches Stillgewässer
- Wasser - natürliches Stillgewässer

Legende

Bestandsleitung DN900

- Bestandsleitung DN900

Trassenvarianten und Untersuchungsabschnitte

- KM1-KM6
- V1
- V2a
- V2b
- V3

Kartenbasis (c) Administration du Cadastre et de la Topographie

Auftraggeber:	SEBES Syndicat des Eaux du Barrage d'Esch-sur-Sûre
Objekt:	TW Schankegriecht-Nospelt
Plan:	Landnutzung
Datum:	03.06.2024
Maßstab:	siehe Karte
Plan-Nr.:	2520-041-a

ProSolut S.A.
Ingénieurs-Conseils
2, Garerstrooss
L-6868 Wecker
www.prosolut.com
mail@prosolut.com